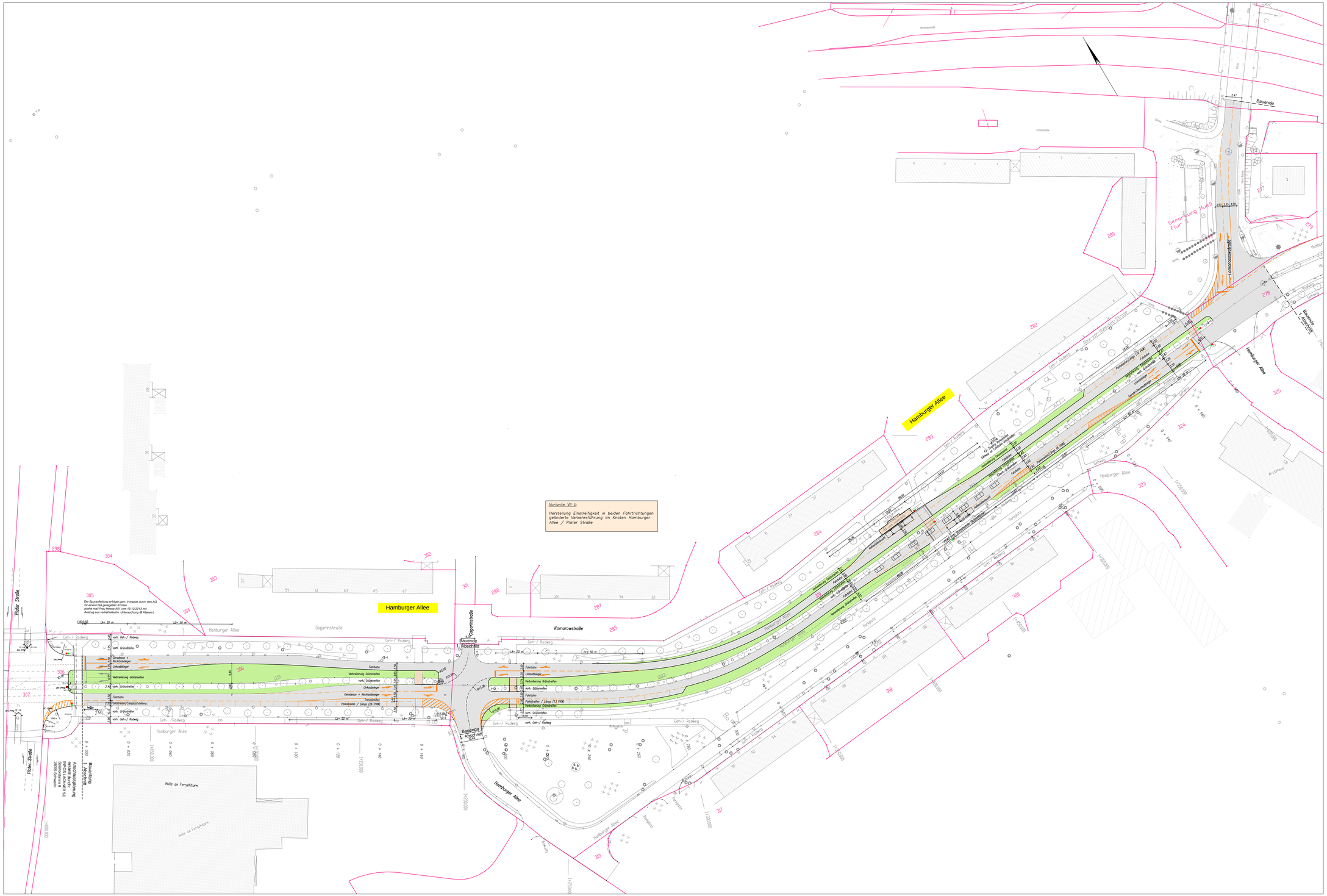

Index	Art der Änderung	Datum	Name
1.	Ergänzung zus. PKW Stellplätze Stat. 0+200 bis 0+280	12.01.2015	E. Kugel

INGENIEUR CONSULT NEUKAMM
Beratende Ingenieure VBI
Fachbereiche und Forschungsgarten
Wilhelm-Hermanem-Straße 2
19061 Schwerin
Tel./Fax: 0385 55695-0 / -12
office@icn-schwerin.de
www.icn-schwerin.de

	Datum	Name
bearbeitet:	11/2014	E. Kugel
gezeichnet:	11/2014	B. Valka
geprüft:	11/2014	
freigegeben:	11/2014	

EGS Entwicklungsgesellschaft mbH

EGS Entwicklungsgesellschaft mbH
als treuhänderischer Sanierungsträger
der Landeshauptstadt Schwerin
Bertha-von-Suttner-Straße 5
19061 Schwerin

Reg. Nr. 13/1055
Variantenuntersuchung
Unterlage 4
Blatt-Nr. : 1
Index :

Wohnumfeldverbesserung in Schwerin – Mueßer Holz

Erneuerung Hamburger Allee
zwischen Plater Straße und Karlstraße

1. Abschnitt Plater Straße bis Lomonossowstraße

Lageplan
Variante VII b

Maßstab: 1 : 500

Aufgestellt :
EGS Entwicklungsgesellschaft mbH

Schwerin, den

	Datum	Name
bearbeitet:		
gezeichnet:		
geprüft:		
Blattgröße:	1,500 m x 0,891 m	

Grundplan hergestellt:
Vermessung
Bestandsdaten Stadt Schwerin
Stadtkartenwerk 2013

Ergänzung:

Aufnahme :
Feldvergleich :
Katester :